RESSOURCE
GRATUITE

VISION BOARD

familial

Transforme tes rêves de famille en plan d'action

PAR CHARLÈNE & FLORENT ·

AVANT DE COMMENCER

Bienvenue à toi

Tout d'abord, félicitations. Prendre 20 minutes pour projeter ta famille dans 1, 5 ou 20 ans, c'est déjàun acte rare. Et précieux.

+42%

de chances d'atteindre ses objectifs quand on les écrit et qu'on les visualise
(étudeDrGailMatthews, Dominican University of California)

Un vision board, ce n'est pas juste un joli collage sur Pinterest. C'est un outil **prouvé scientifiquement** pour aligner toute la famille sur ce qui compte vraiment — et passer à l'action sans stress.

Dans ce guide, on te propose de faire **trois choses simples** :

- Visualiser vos rêves, en famille, sans filtre et sans tabou
- Les chiffrer honnêtement (oui, même ceux qui font peur)
- Les transformer en plan d'action concret, à ton rythme

> *Parce que le voyage aux USA, les études de tes enfants ou la terrasse dont tu rêves... ce ne sont pas des fantasmes. Ce sont des projets qui attendent juste un plan.*

Très bonne lecture

— Charlène & Florent

Co-fondateurs d'OP!

Les informations mises à disposition dans ce guide sont fournies à des fins d'information uniquement et ne constituent pas des conseilsfinanciers personnalisés.

MODULE 1

La science derrière le vision board

01

Tu te dis peut-être que le vision board, c'est un élément de développement personnel un peu naïf. Pourtant, les neurosciences confirment son efficacité — à une condition qu'on te dévoile plus loin

Ce que dit la science

Visualiser activement un objectif crée dans toncerveau desconnexionsneuronales **similaires à celles générées quand tu visvraiment l'expérience**.Toncerveau ne fait pas la différence entre ce que tu imagines intensément etcequetufais.

C'est le principe du **système réticulaire activateur** : quand unobjectifestclair, ton cerveau se met à filtrer les infos du quotidien pour repérer toutcequipeut t'aider à y arriver.

Les familles qui planifient vont plus loin

71 % des ménages français serrent leur budget pour financer des projets bien définis *(INSEE 2025)*. Et celles qui ont un plan écrit épargnent en moyenne **250 à 260 €/mois**, contre des montants bien inférieurs pour les autres.

⚠ Mais attention…

La psychologue Gabriele Oettingen a démontré que **la visualisation positive seule peut être un piège**. On se sent tellement bien en rêvant qu'on en oublie de passer à l'action.

La clé ? Visualiser + chiffrer + planifier. C'est exactement ce qu'on va faire ensemble.

MODULE 2

02

Tes 4 grandes catégories de projets

Avant de coller la moindreimage, identifiece quicomptevraiment pour ta famille. On les a classésen 4grandes catégories—explore-les, note tes idées, rien n'est trop fou.

Les projets plaisir

Voyages, vacances, activités, sorties. Les projetsquicréentdessouvenirset renforcent les liens.

2 · Les projets maison

Travaux, déco, terrasse, jardin, extension. Votre cadre de vie au quotidien.

3 · Les projets famille & enfants

Études, activités, permis, premier appart. Tout ce qui prépare l'avenir de tes enfants.

4 · Les projets long terme

Retraite, transmission, indépendance financière. Ceux qui se construisent sur 10, 20 ou 30 ans.

MODULE 3

Construire ton vision board en 5 étapes

03

Étape 1 · La soirée vision boardenfamille

Organiseune soirée spéciale avectoute la famille.Pasunconseildefamillesolennel — un moment fun, un verre à la main (ou unjuspourlesenfants),musiqueenfond, magazines, post-its, feutres.

> Astuce OP! : version numérique ? Canva(gratuit),untableausecretPinterestou Notion. L'avantage : modifiable et partageableentreparents.

Étape 2 · Les 10 questions qui font réfléchir

Avantdecoller lamoindreimage,prenezletemps—encouple—derépondre honnêtement à ces 10 questions.

1. Dans 10 ans, à quoi ressemble votre dimanche idéal ?
2. Si l'argent n'était pas un frein, que feriez-vous en priorité ?
3. Qu'est-ce que vous regretterez de ne pas avoir fait dans 20 ans ?
4. Quel souvenir voulez-vous que vos enfants gardent de leur enfance ?
5. Où vous voyez-vous vivre quand les enfants auront quitté la maison ?
6. Quelle expérience voulez-vous vivre ensemble avant vos 50 ans ?
7. Qu'est-ce qui vous stresse le plus financièrement aujourd'hui ?
8. Si vous aviez 100 000 € demain, que feriez-vous en premier ?
9. Quel projet ton/ta conjoint·e rêve de faire mais n'ose pas dire ?
10. Qu'est-ce que vos enfants aimeraient faire s'ils pouvaient choisir ?

MODULE 3 · SUITE

Trois dernières étapes pour rendre ça concret.

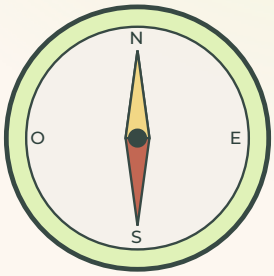

Étape 3 · La règle des 3 horizons

Chaque projeta son horizon.C'estessentielpourchoisir la bonne stratégie de financement.

Court terme
0à2ans
Voyages, travaux, permis...

Moyen terme
2à10 ans
Apport, études...

Long terme
10 ans et +
Retraite, transmission...

Étape 4 · Chiffrer chaque rêve

Pour chaque projet identifié, remplis une fiche projet simple. C'est **l'étape la plus importante** : elle transforme un rêve en plan.

Une fiche projet, c'est 5 infos : **nom du projet**, **horizon**, **coût total**, **montant déjà épargné**, **effort mensuel nécessaire**.

Étape 5 · Prioriser sans se disputer

Tunepourras pas tout financeren même temps.C'est normal. Utilise la méthode **Impact / Urgence** : note chaque projet sur 5 pour son impact sur votre bonheur familial, et sur 5 pour l'urgence.

> **Règle d'or OP! :** maximum 3 projets actifs à la fois. Tu ne peux pas épargner efficacement pour 8 projets en même temps.

MODULE 4

Combien coûtent vraiment vos rêves?

04

Voicilemoment de vérité. Donne unprix àchacundetesprojets. Quelquesrepères indicatifs pour t'aider

Projet type	Horizon	Budget indicatif
Voyage USA en famille (2 sem.)	Court terme	8 000 – 12 000€
Terrasse / petite extension	Court-moyen	10 000 – 25 000€
Permis de conduire d'un enfant	Moyen terme	1 500 – 2 000€
Études supérieures (1 enfant)	Moyen-long	30 000 – 80 000 €
Apport immobilier	Moyen terme	20 000 – 60 000 €
Complément retraite	Long terme	à calculer selon besoins

La magie des intérêts composés

Quand tu commences tôt, tes efforts mensuels deviennent beaucoup plus légers. C'est la règle numéro 1 pour financer les gros projets de famille.

À la naissance

100 €/mois pendant 18 ans pour financer les études.

À ses 12 ans

Il faut ~250 €/mois pour le même résultat.

Exemples illustratifs. Les performances passées ne préjugent pas des performances futures. Tout investissement comporte un risque de perte en capital.

MODULE 5

10 astuces pour que ça marche *vraiment*

05

1 · Mets-le là où tu le vois touslesjours

Frigo,bureau,entrée.70 % despersonnesestimentquevisualiserleursobjectifs augmente leurs chances de succès.

2 · Le point mensuel de 20 minutes

Chaque premier dimanchedumois,uncafé,20minutesencouple.Cequiavance, ce qui bloque, ce qu'on célèbre.

3 · Donne un nom à chaque compte d'épargne

Pasjuste « épargne ».Écris **«VOYAGEUSA 2027»**.L'impactpsychologique est prouvé : on épargne mieux quand l'argent a une destination.

4 · Célébrer chaque palier

Chaque10% atteint =unepetitecélébration. 1 200 € épargnés sur 12 000 € ? Commandez ce resto que vous aimez. La célébration renforce le comportement.

5 · Implique les enfants

Unvisionboard,c'estaussi un formidableoutil d'éducation financière. Même les petits comprennent quand ils voient le compteur du voyage monter.

MODULE 5 · SUITE

Les 5 dernières astuces pour ne rien lâcher.

6 · La photo du projet en fond d'écran

La plagede Miami,laterrasse detes rêves, le campusvisépour ton ado. Tu la verras 80 fois par jour. Visualisation passive, impact maximal.

7 · Trouve une famille partenaire

L'accountabilityentreamisaugmente leschances d'atteindre ses objectifs de **77 %** *(étude Dominican University)*. Partagez vos vision boards, vos galères, vos victoires.

8 · Révise ton vision board chaque année

Janvier, grandbilan. Quels projets sont faits? Lesquels ont évolué?Un vision board *vivant* vaut mille fois mieux qu'un vision board parfait mais figé.

9 · Combine papier & numérique

Papier pourl'affichagequotidien(la forcedel'image),numérique pour le suivi (Canva, Pinterest, Notion). Les deux se complètent parfaitement.

10 · Maximum 3 projets actifs

Onnepeutpaséparger efficacementpour8projets à la fois. Choisis tes 3 priorités, concentre-toi dessus, puis passe aux suivantes.

MODULE 6

Ton vision board à toi

06

Ces pages sont faites pour être remplies, découpées et affichées. Prends unstylo, un crayon, des feutres et lance-toi.

Nos projets plaisir

Nos projets maison

Nos projets enfants

MODULE 6 · SUITE

Notre liberté financière

Nos projets long terme

Retraite,transmission,indépendance financière.

Notre tableau de bord

Àaffichersurlefrigoetàmettreàjourchaque mois.

Projet	Horizon	Objectif	Déjà épargné	%

Astuce : prends une photo de ce tableau chaque 1er du mois. Dans 12 mois, tu seras bluffé·e de voir le chemin parcouru.

ET MAINTENANT ?

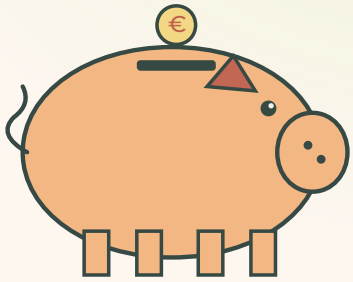

Tu as ta vision.
Tu as tes chiffres.
Il reste une question.

> *Comment faire travailler ton argent pour financer tout ça, sans te sacrifier aujourd'hui ?*

C'est exactement la raison pour laquelle on a créé OP!. Une app gratuite, pensée pour les parents qui veulent prendre les bonnes décisions avec leur argent, à leur rythme, et sans jargon.

- **Des guides clairs** sur l'épargne, les placements et la fiscalité
- **Des webinaires live** chaque mois avec Florent, ingénieur patrimonial
- **Des simulateurs** pour chiffrer chaque projet de famille en 2 minutes
- **Un accompagnement perso** avec Florent quand tu es prêt·e à passer à l'action

L'app est dispo !

100 % gratuite
Prépare l'avenir de ta famille sereinement.

Télécharge OP!

Parce que les vrais héros portent des chaussons.

ANNEXES

Sources & références

Toutes les données de ce guide proviennent de sources officielles et vérifiées.

Visualisation et objectifs

Dr Gail Matthews, Dominican University of California — Étude sur l'écriture des objectifs
Gabriele Oettingen — *Rethinking Positive Thinking* (2014)

Épargne et finances des ménages

INSEE — Enquête Budget de famille 2025
Banque de France — Épargne des ménages 2025
Nalo — Épargne record des ménages français en 2025

Coûts des projets

Où-et-quand.net — Budget voyage États-Unis 2025
Solumat / Camif Habitat — Prix terrasse et extension 2025
UFC-Que Choisir — Prix du permis de conduire 2025
Campus France / Service-public.fr — Frais études supérieures 2025

Retraite

DREES — Les retraités et les retraites, Édition 2025
Conseil d'Orientation des Retraites — Rapport annuel 2025

Intérêts composés

Avenue des Investisseurs — Intérêts composés : calcul et formules
Ramify — Calculatrice intérêts composés

Les informations mises à disposition dans ce guide sont fournies à des fins d'information uniquement et ne constituent pas des conseils financiers personnalisés. Investir comporte des risques, notamment de perte en capital. Avant de vous engager, assurez-vous de bien comprendre les risques associés et d'évaluer votre capacité à les assumer.

© OP! — Tous droits réservés